

**EMPRESA SAC**  
**ICI 604001405810000 ACTIVA**

## Identificación y Características

<b>ICI</b>	604001405810000
<b>RUC</b>	20100055256
<b>Identif. Mercantil</b>	11008785
<b>Denominación</b>	EMPRESA SAC
<b>Denominación comercial</b>	EMPRESA
<b>Marca</b>	ALACENA
<b>Domicilio</b>	AVENIDA COLONIAL 857 ZI ZONA INDUSTRIAL ENTRE AV ARGENTINA Y AV ELMER FAUCETT, CARMEN DE LA LEGUA REYNOSO, PROV. CONST. DEL CALLAO (15/04/2007 - SUNAT) CALLE CHINCHON 980 URBANIZACION JARDIN 1ER PISO, SAN ISIDRO, LIMA (LIMA) (01/06/2003 - SUNAT)
<b>URL, website</b>	<a href="http://www.empresasac.com.pe">www.empresasac.com.pe</a>
<b>Teléfono</b>	1 3150805
<b>Fax</b>	1 4404948 - 1 4216642
<b>Email</b>	
<b>Forma Jurídica</b>	SOCIEDAD ANONIMA ABIERTA
<b>Fecha Constitución</b>	16/07/1956
<b>Fecha Inicio Actividad</b>	16/07/1956
<b>Capital Social Actual</b>	847,191,731.00 S/.
<b>Evolución del Capital Social</b>	2006 - 847,191,731.00 - S/. 2004 - 779,273,396.00 - S/. 2003 - 779,273,396.00 - S/. 2002 - 808,467,000.00 - S/.
<b>Número de empleados Fijos</b>	3247
<b>Evolución de Empleados</b>	2011 - 3247 2010 - 3339 2009 - 3253 2008 - 3337 2007 - 3140 2006 - 2707 2005 - 2476 2004 - 2453 2003 - 2314 2002 - 2314
<b>Relaciones Empresas</b>	<b>BANCO:</b> BANCO FINANCIERO DEL PERU, ALICORP SAA, BANCO INTERAMERICANO DE FINANZAS, AMERICA LEASING, CITIBANK DEL PERU S A, BANCO DE CREDITO DEL PERU, B B V BANCO CONTINENTAL, BANCO INTERNACIONAL DEL PERU, BANCO WIESE SUDAMERIS SOCIEDAD ANONIMA ABIERTA <b>CLIENTE:</b> DISTRIBUIDORA CUNZA SA, MOLINOS DEL PERU SAC, DISTRIBUIDORA NUGENT SA, PACIFICO AZUL SAC, VIRAZON SA, ACUICOLA SANTA ISABEL SAC, CAMARONES SAC, INVERSIONES SILMA SAC, CRIADOR EL GUAMITO SAC <b>PROVEEDOR:</b> THE CANADIAN WHEAT BOARD - CANADÁ, NIDERA HANDELSCOMPAGNIE B.V. - PAÍSES BAJOS, INDUSTRIAL DANEC S.A. - ECUADOR, CONCORDIA AGRITRADING PTE LTD - SINGAPUR, CONAGRA TRADE GROUP INC - ESTADOS UNIDOS, CARGILL AMERICAS INC. - ESTADOS UNIDOS, CAI TRADING LLC - ESTADOS UNIDOS, BUNGE URUGUAY S.A. - URUGUAY, AGENCIAS RANSA SA, UNIVERSAL ADUANERA SAC, TECNIADUANA SAC, AGENCIA DE ADUANA INTERAMERICANA SA, INTERAMERICAN SERVICE CO SAC, PANALPINA ADUANAS SA, SAKAI SPICE (CANADA)

Informe sin garantía ni responsabilidad

[www.informadelperu.com](http://www.informadelperu.com)

<b>Actividad CIU</b>	CORPORATION, CARGILL AMERICAS, INC (ARGENTINA)(CANADA), UNIDAD ESPECIAL AID DEL MINISTER (ESTADOS UNIDOS), EQUISTAR CHEMICALS LP (ESTADOS UNIDOS), BIO CAT, INC (ESTADOS UNIDOS), CARGILL DE VENEZUELA, CA (ESTADOS UNIDOS), FERREYROS SAA, MANEJOS INTEGRALES ADUANEROS SA
<b>Objeto Social</b>	1514 - ELABORACIÓN DE ACEITES Y GRASAS DE ORIGEN VEGETAL Y ANIMAL
<b>Exporta</b>	SI
<b>Importa</b>	SI
<b>Nombre Bolsa</b>	LIMA
<b>Establecimientos</b>	177
<b>Estado de la empresa</b>	ACTIVA
<b>Fecha del Estado</b>	01/06/2003

Esta empresa ha sido consultada por última vez el 22/11/2011  
11 veces en el último trimestre y 27 en el último semestre

### Sectores económicos que han consultado a esta empresa en el último semestre

Sector	Jul 2011	Ago 2011	Sep 2011	Oct 2011	Nov 2011	Dic 2011
MICRO FINANZAS NO SUPERVISADAS	0	0	4	0	0	0
FINANCIERO Y SEGUROS	3	2	0	1	2	0
MICRO FINANZAS SUPERVISADAS	2	1	0	1	1	0
INDUSTRIAL	0	1	2	0	2	0
SERVICIOS	1	0	0	1	1	0
COMERCIAL	0	0	0	0	2	0
<b>TOTAL</b>	<b>6</b>	<b>4</b>	<b>6</b>	<b>3</b>	<b>8</b>	<b>0</b>

## Síntesis

<b>Situación Financiera</b>	MUY BUENA
<b>Tipología</b>	SOCIEDAD COMERCIAL/INDUSTRIAL GRANDE
<b>Incidentes</b>	INEXISTENTES O NO SIGNIFICATIVOS
<b>Calificación SBS</b>	NOR <span style="float: right;">100 %</span>
	Fecha Calificación <span style="float: right;">31/10/2011</span>
<b>Opinión de Crédito</b>	FAVORABLE para 1,350,000.00 S/. Máximo
<b>Nota Informa</b>	76 / 100 RIESGO CASI NULO
<b>Evolución de la nota Informa</b>	Análisis realizado el 25/11/2011
	10/2011 - 76 / 100 RIESGO CASI NULO
	09/2011 - 76 / 100 RIESGO CASI NULO
	07/2011 - 76 / 100 RIESGO CASI NULO
	06/2011 - 76 / 100 RIESGO CASI NULO
	05/2011 - 76 / 100 RIESGO CASI NULO

Informe sin garantía ni responsabilidad

[www.informadelperu.com](http://www.informadelperu.com)

Información de empresas para empresas

Informa del Perú  
Calle Antequera 777 Piso 6

San Isidro. Lima 27 - PERU

Tel:(51 1) 6173333

Fax:(51 1) 6173334

2

[www.informadelperu.com](http://www.informadelperu.com)  
[clientes@informadelperu.com](mailto:clientes@informadelperu.com)

## Referencias Comerciales

(CIFRAS EN S/.)

Nombre Proveedor	Importe	Forma de Pago	Plazo de Pago	Fecha Efecto	Producto	Comportamiento
SUNAT				01/09/2010	AGENTE IGV	NORMAL
SUNAT				31/12/2009	AGENTE IGV	NORMAL
TELEFONICA DEL PERU SAA	360.08	FACTURA	CONTADO	21/10/2008	TELEFONICA FIJA (Moroso)	DEFICIENTE / DUDOSO
SUNAT				01/09/2008	AGENTE IGV	NORMAL
FERREYROS SAA	54,000.00	FACTURA	30 DIAS	26/02/2008	Maquinarias y repuestos.	NORMAL
SUNAT				03/09/2007	AGENTE IGV	NORMAL
SUNAT				31/01/2006	AGENTE IGV	NORMAL
ORUS SA	1,500,000.00	FACTURA	60 DIAS	24/01/2006	SERVICIO DE VIGILANCIA	NORMAL
FERREYROS SAA	135,000.00	FACTURA	30 DIAS	23/01/2006	REPUESTOS DE MAQUINARIA S	NORMAL
AGENCIAS RANSA SA		FACTURA	30 DIAS	20/01/2006	ALMACENES	NORMAL

Informe sin garantía ni responsabilidad

[www.informadelperu.com](http://www.informadelperu.com)

Información de empresas para empresas

Informa del Perú  
Calle Antequera 777 Piso 6  
San Isidro. Lima 27 - PERU  
Tel:(51 1) 6173333  
Fax:(51 1) 6173334

3  
[www.informadelperu.com](http://www.informadelperu.com)  
[clientes@informadelperu.com](mailto:clientes@informadelperu.com)

## Registro Crediticio Consolidado (RCC)

(CIFRAS EN S./)	31/10/2011	30/09/2011	31/08/2011	31/07/2011	30/06/2011	31/05/2011
<b>Entidades que informan</b>	<b>9</b>	<b>9</b>	<b>9</b>	<b>8</b>	<b>8</b>	<b>9</b>
<b>Calificación</b>						
Normal	100.00 %	100.00 %	100.00 %	100.00 %	100.00 %	100.00 %
CPP	0.00 %	0.00 %	0.00 %	0.00 %	0.00 %	0.00 %
Deficiente	0.00 %	0.00 %	0.00 %	0.00 %	0.00 %	0.00 %
Dudoso	0.00 %	0.00 %	0.00 %	0.00 %	0.00 %	0.00 %
Pérdida	0.00 %	0.00 %	0.00 %	0.00 %	0.00 %	0.00 %
<b>Deuda Directa por Entidad Reportante</b>						
BANCO INTERNACIONAL DEL PERU INTERBANK						
HSBC BANK PERU S A						74.71
BANCO SANTANDER PERU SA	9,491,136.17	10,641,892.11	8,380,391.64	8,677,500.87	8,084,351.75	8,157,948.23
BANCO DE CREDITO DEL PERU	16,349,353.14	50,188,247.47	58,245,529.58	58,725,493.92	59,443,440.01	65,665,837.47
BBVA BANCO CONTINENTAL	5,991,461.23	6,303,575.35	6,922,398.30	4,953,748.14	5,449,122.83	5,944,497.52
MIBANCO BANCO DE LA MICRO EMPRESA SA						
SCOTIABANK PERU SAA	655,779.78	983,669.67	58,247,559.56	59,244,949.26	59,586,559.18	67,373,058.99
BANCO INTERAMERICANO DE FINANZAS	70.15	70.06	34.00			
CITIBANK DEL PERU SA	40,163,151.78	38,299,772.49	36,966,165.01	38,665,456.81	37,502,088.61	32,874,635.41
AMERIKA FINANCIERA SA				1,806.42	6,742.42	11,678.42
<b>Total Créditos Castigados por Entidad Reportante</b>						
BANCO DE CREDITO DEL PERU						
<b>Totales por Condición de Deuda</b>						
Créditos Vigentes	72,650,923.16	106,417,227.15	168,762,078.09	170,268,955.42	170,072,304.80	180,027,656.04
Créditos Reestructurados						
Créditos Refinanciados						
Créditos Vencidos	29.09					74.71
Créditos en Cobranza Judicial						
<b>TOTAL DEUDA DIRECTA</b>	<b>72,650,952.25</b>	<b>106,417,227.15</b>	<b>168,762,078.09</b>	<b>170,268,955.42</b>	<b>170,072,304.80</b>	<b>180,027,730.75</b>
<b>Créditos Comerciales</b>						
Tarjetas de Crédito Contratadas						
BANCO DE CREDITO DEL PERU						
Sobregiros en Cuenta Corriente						
BANCO SANTANDER PERU SA						
BANCO DE CREDITO DEL PERU						
SCOTIABANK PERU SAA						
Descuentos Otros						
BANCO SANTANDER PERU SA						
Préstamos						
BBVA BANCO CONTINENTAL						
CITIBANK DEL PERU SA						
Factoring						
BANCO INTERNACIONAL DEL PERU INTERBANK						

Informe sin garantía ni responsabilidad

[www.informadelperu.com](http://www.informadelperu.com)

4

Informa del Perú  
Calle Antequera 777 Piso 6

Información de empresas para empresas

[www.informadelperu.com](http://www.informadelperu.com)  
[clientes@informadelperu.com](mailto:clientes@informadelperu.com)

San Isidro. Lima 27 - PERU

Tel:(51 1) 6173333

Fax:(51 1) 6173334

BANCO DE CREDITO DEL PERU						
MIBANCO BANCO DE LA MICRO EMPRESA SA						
Arrendamiento Financiero						
BBVA BANCO CONTINENTAL						
SCOTIABANK PERU SAA						
Lease Back						
AMERIKA FINANCIERA SA						
Créditos - Comercio Exterior						
BANCO DE CREDITO DEL PERU						
SCOTIABANK PERU SAA						
<b>Créditos a Microempresas</b>						
<b>Créditos de Consumo</b>						
<b>Créditos Hipotecarios</b>						
<b>Créditos a Pequeñas Empresas</b>						
<b>Créditos a Medianas Empresas</b>						
Sobregiros en Cuenta Corriente						
HSBC BANK PERU S A						
<b>Créditos a Grandes Empresas</b>						
Arrendamiento Financiero						
BBVA BANCO CONTINENTAL						
AMERIKA FINANCIERA SA						
<b>Créditos Corporativos</b>	<b>72,650,952.25</b>	<b>106,417,227.15</b>	<b>168,762,078.09</b>	<b>170,268,955.42</b>	<b>170,072,304.80</b>	<b>180,027,730.75</b>
Tarjetas de Crédito Contratadas	452.00	3,920.80	14,455.02		695.26	
BANCO DE CREDITO DEL PERU	452.00	3,920.80	14,455.02		695.26	
Sobregiros en Cuenta Corriente	18,830.73	24,270.54	44,510.81	22,057.41	22,680.66	192,173.66
HSBC BANK PERU S A						74.71
BANCO SANTANDER PERU SA			19,028.11			66,283.63
BANCO DE CREDITO DEL PERU	18,760.58	24,200.48	25,448.70	22,057.41	22,680.66	125,815.32
BANCO INTERAMERICANO DE FINANZAS	70.15	70.06	34.00			
CITIBANK DEL PERU SA						
Descuentos Otros	9,491,136.17	10,641,892.11	8,361,363.53	8,677,500.87	8,084,351.75	8,091,664.60
BANCO SANTANDER PERU SA	9,491,136.17	10,641,892.11	8,361,363.53	8,677,500.87	8,084,351.75	8,091,664.60
Préstamos	53,241,783.26	87,824,772.49	150,502,165.01	152,201,456.81	151,038,088.61	160,602,635.41
Préstamos a cuota fija	<b>40,163,151.78</b>	<b>38,299,772.49</b>	<b>93,902,165.01</b>	<b>95,601,456.81</b>	<b>94,438,088.61</b>	<b>96,927,635.41</b>
SCOTIABANK PERU SAA			56,936,000.00	56,936,000.00	56,936,000.00	64,053,000.00
CITIBANK DEL PERU SA	40,163,151.78	38,299,772.49	36,966,165.01	38,665,456.81	37,502,088.61	32,874,635.41
Otros préstamos	<b>13,078,631.48</b>	<b>49,525,000.00</b>	<b>56,600,000.00</b>	<b>56,600,000.00</b>	<b>56,600,000.00</b>	<b>63,675,000.00</b>
BANCO DE CREDITO DEL PERU	13,078,631.48	49,525,000.00	56,600,000.00	56,600,000.00	56,600,000.00	63,675,000.00
Factoring	5,775,346.24	2,975,702.78	4,069,650.71	2,103,436.51	2,820,064.09	1,865,022.15
BANCO DE CREDITO DEL PERU	3,251,509.08	635,126.19	1,605,625.86	2,103,436.51	2,820,064.09	1,865,022.15
BBVA BANCO CONTINENTAL	2,523,837.16	2,340,576.59	2,464,024.85			
Arrendamiento Financiero	4,123,403.85	4,946,668.43	5,769,933.01	7,264,503.82	8,106,424.43	9,276,234.93
BBVA BANCO CONTINENTAL	3,467,624.07	3,962,998.76	4,458,373.45	4,953,748.14	5,449,122.83	5,944,497.52
SCOTIABANK PERU SAA	655,779.78	983,669.67	1,311,559.56	2,308,949.26	2,650,559.18	3,320,058.99
AMERIKA FINANCIERA SA				1,806.42	6,742.42	11,678.42

Informe sin garantía ni responsabilidad

[www.informadelperu.com](http://www.informadelperu.com)

5

Créditos - Comercio Exterior

BBVA BANCO CONTINENTAL

SCOTIABANK PERU SAA

**Créditos a Bancos Multilaterales de Desarrollo**

**Créditos Soberanos**

**Créditos a Entidades del Sector Público**

**Créditos a Intermediarios de Valores**

**Créditos a Empresas del Sistema Financiero**

**TOTAL DEUDA INDIRECTA 76,214,067.39 53,350,556.98 115,073,927.86 115,646,593.94 95,453,217.53 122,005,972.52**

Avales Otorgados

7,657,750.58 7,691,460.42

BANCO DE CREDITO DEL PERU

SCOTIABANK PERU SAA

7,657,750.58 7,691,460.42

Cartas Fianza Otorgadas

10,864,929.92 11,755,556.98 11,903,833.70 12,022,339.42 12,880,010.45 11,979,089.66

BANCO INTERNACIONAL DEL PERU INTERBANK

4,711,936.69 5,691,964.21 6,180,160.37 6,639,409.01 7,179,671.93 7,631,185.51

BANCO DE CREDITO DEL PERU

6,152,993.23 6,063,592.77 5,723,673.33 5,382,930.41 5,700,338.52 4,347,904.15

Cartas de Crédito

13,916,137.47 102,343.58 102,794.10 103,207.08 103,882.86

BANCO INTERNACIONAL DEL PERU INTERBANK

102,343.58 102,794.10 103,207.08 103,882.86

BBVA BANCO CONTINENTAL

SCOTIABANK PERU SAA

13,916,137.47

Aceptaciones Bancarias

BANCO INTERNACIONAL DEL PERU INTERBANK

SCOTIABANK PERU SAA

Instrumentos Financieros Derivados

51,433,000.00 41,595,000.00 95,410,000.00 95,830,000.00 82,470,000.00 109,923,000.00

BANCO INTERNACIONAL DEL PERU INTERBANK

BANCO DE CREDITO DEL PERU

DEUTSCHE BANK PERU SA

BBVA BANCO CONTINENTAL

51,433,000.00 41,595,000.00 95,410,000.00 95,830,000.00 82,470,000.00 109,923,000.00

CITIBANK DEL PERU SA

**TOTAL DEUDA**

**148,865,019.64 159,767,784.13 283,836,005.95 285,915,549.36 265,525,522.33 302,033,703.27**

**Rendimientos Devengados de Créditos Vigentes**

40,141.38 30,483.71 1,010,657.54 590,014.03 155,206.14 1,144,114.82

BANCO INTERNACIONAL DEL PERU INTERBANK

HSBC BANK PERU S A

BANCO DE CREDITO DEL PERU

39,793.21 30,124.92 478,424.06 267,137.45 55,245.94 542,297.60

BBVA BANCO CONTINENTAL

SCOTIABANK PERU SAA

348.17 358.79 532,233.48 322,876.58 99,960.20 601,817.22

**Responsabilidad por Créditos no Usados/Desembolsados**

98,165,800.94 97,301,802.42 96,186,353.44 95,603,129.12

Líneas de crédito en cuenta corriente

Con otras entidades corporativas

SCOTIABANK PERU SAA

Líneas de crédito en préstamo

13,527,656.41 13,587,205.89 13,641,792.91 13,731,117.13

Comerciales

Revolvente

BANCO INTERNACIONAL DEL PERU INTERBANK

MIBANCO BANCO DE LA MICRO EMPRESA SA

Con otras entidades corporativas

13,527,656.41 13,587,205.89 13,641,792.91 13,731,117.13

Informe sin garantía ni responsabilidad

www.informadelperu.com

6

Informa del Perú  
Calle Antequera 777 Piso 6

Información de empresas para empresas

www.informadelperu.com  
clientes@informadelperu.com

San Isidro. Lima 27 - PERU

Tel:(51 1) 6173333

Fax:(51 1) 6173334

BANCO INTERNACIONAL DEL PERU INTERBANK	13,527,656.41	13,587,205.89	13,641,792.91	13,731,117.13		
Con grandes empresas						
BANCO INTERNACIONAL DEL PERU INTERBANK						
Líneas de crédito en avales y fianzas	<b>22,349,518.89</b>	<b>21,151,772.97</b>	<b>19,695,984.15</b>	<b>18,611,443.47</b>		
Comerciales						
Revolvente						
BANCO INTERNACIONAL DEL PERU INTERBANK						
Con otras entidades corporativas	22,349,518.89	21,151,772.97	19,695,984.15	18,611,443.47		
BANCO INTERNACIONAL DEL PERU INTERBANK	22,349,518.89	21,151,772.97	19,695,984.15	18,611,443.47		
Con grandes empresas						
BANCO INTERNACIONAL DEL PERU INTERBANK						
Líneas de crédito en cartas de crédito	<b>13,527,656.41</b>	<b>13,587,205.89</b>	<b>13,641,792.91</b>	<b>13,731,117.13</b>		
Con otras entidades corporativas	13,527,656.41	13,587,205.89	13,641,792.91	13,731,117.13		
BANCO INTERNACIONAL DEL PERU INTERBANK	13,527,656.41	13,587,205.89	13,641,792.91	13,731,117.13		
Con grandes empresas						
BANCO INTERNACIONAL DEL PERU INTERBANK						
Líneas de crédito para tarjetas de crédito			<b>34,404.74</b>	<b>35,100.00</b>		
Comerciales						
BANCO DE CREDITO DEL PERU						
Con otras entidades corporativas			34,404.74	35,100.00		
BANCO DE CREDITO DEL PERU			34,404.74	35,100.00		
Créditos otorgados no desembolsados	<b>48,760,969.23</b>	<b>48,975,617.67</b>	<b>49,172,378.73</b>	<b>49,494,351.39</b>		
Con otras entidades corporativas	48,760,969.23	48,975,617.67	49,172,378.73	49,494,351.39		
BANCO INTERNACIONAL DEL PERU INTERBANK	48,760,969.23	48,975,617.67	49,172,378.73	49,494,351.39		
Con grandes empresas						
BANCO INTERNACIONAL DEL PERU INTERBANK						
<b>CUENTAS DE ORDEN DEUDORAS</b>						
Rendimientos de Crédito en Suspense						
BANCO DE CREDITO DEL PERU						
Otras cuentas de orden deudoras			35,100.00	35,100.00		
BANCO DE CREDITO DEL PERU			35,100.00	35,100.00		
<b>CUENTAS POR COBRAR</b>						
<b>GARANTIAS</b>	<b>29,264,193.98</b>	<b>29,323,593.98</b>	<b>29,281,293.98</b>	<b>29,431,235.24</b>	<b>29,444,698.55</b>	<b>29,464,856.93</b>
Recibidas por Operaciones de Crédito	<b>29,264,193.98</b>	<b>29,323,593.98</b>	<b>29,281,293.98</b>	<b>29,431,235.24</b>	<b>29,444,698.55</b>	<b>29,464,856.93</b>
Preferidas de muy Rápida Realización	<b>2,436,300.00</b>	<b>2,495,700.00</b>	<b>2,453,400.00</b>	<b>2,464,200.00</b>	<b>2,474,100.00</b>	<b>2,490,300.00</b>
Fideicomiso en garantía	2,436,300.00	2,495,700.00	2,453,400.00	2,464,200.00	2,474,100.00	2,490,300.00
BBVA BANCO CONTINENTAL	2,436,300.00	2,495,700.00	2,453,400.00	2,464,200.00	2,474,100.00	2,490,300.00
Otras Preferidas	<b>10,342,946.98</b>	<b>10,342,946.98</b>	<b>10,342,946.98</b>	<b>10,482,088.24</b>	<b>10,485,651.55</b>	<b>10,489,609.93</b>
Primera prenda de maquinaria y equipos	10,342,946.98	10,342,946.98	10,342,946.98	10,342,946.98	10,342,946.98	10,342,946.98
SCOTIABANK PERU SAA	10,342,946.98	10,342,946.98	10,342,946.98	10,342,946.98	10,342,946.98	10,342,946.98
Bienes Otorgados en Arrendamiento Financiero						
BBVA BANCO CONTINENTAL						
AMERIKA FINANCIERA SA						
Otras que determine la SBS			139,141.26	142,704.57	146,662.95	
AMERIKA FINANCIERA SA			139,141.26	142,704.57	146,662.95	

Informe sin garantía ni responsabilidad

[www.informadelperu.com](http://www.informadelperu.com)

7

Otras	16,484,947.00	16,484,947.00	16,484,947.00	16,484,947.00	16,484,947.00	16,484,947.00
Avales						
CITIBANK DEL PERU SA						
Garantías no preferidas	16,484,947.00	16,484,947.00	16,484,947.00	16,484,947.00	16,484,947.00	16,484,947.00
BBVA BANCO CONTINENTAL	16,484,947.00	16,484,947.00	16,484,947.00	16,484,947.00	16,484,947.00	16,484,947.00
Garantías no preferidas - Avales y Fianzas						
SCOTIABANK PERU SAA						
Recibidas por Servicios						
Valores y Bienes Recibidos por Operaciones Especiales						
TOTAL PROVISIONES ESPECIFICAS						

(CIFRAS EN S./)	30/04/2011	31/03/2011	28/02/2011	31/01/2011	31/12/2010	30/11/2010
Entidades que informan	10	9	8	7	7	6
<b>Calificación</b>						
Normal	100.00 %	100.00 %	100.00 %	100.00 %	100.00 %	100.00 %
CPP	0.00 %	0.00 %	0.00 %	0.00 %	0.00 %	0.00 %
Deficiente	0.00 %	0.00 %	0.00 %	0.00 %	0.00 %	0.00 %
Dudoso	0.00 %	0.00 %	0.00 %	0.00 %	0.00 %	0.00 %
Pérdida	0.00 %	0.00 %	0.00 %	0.00 %	0.00 %	0.00 %
<b>Deuda Directa por Entidad Reportante</b>						
BANCO INTERNACIONAL DEL PERU INTERBANK						
HSBC BANK PERU S A	31.03					
BANCO SANTANDER PERU SA	7,524,040.71	6,707,514.05	6,858,041.46	7,166,912.69	8,017,695.11	8,168,028.15
BANCO DE CREDITO DEL PERU	64,767,801.78	64,752,899.55	71,834,445.93	72,045,806.74	72,028,537.82	119,280,817.93
BBVA BANCO CONTINENTAL	6,439,872.21	6,935,246.90	7,430,621.59	7,925,996.28	8,421,370.97	8,916,745.66
MIBANCO BANCO DE LA MICRO EMPRESA SA						
SCOTIABANK PERU SAA	68,042,558.80	68,712,058.61	76,498,558.42	77,168,058.23	77,837,558.04	111,236,230.71
BANCO INTERAMERICANO DE FINANZAS						
CITIBANK DEL PERU SA	36,165,315.50	27,698,753.21	28,106,991.73	30,513,568.50	31,932,936.20	27,279,216.24
AMERIKA FINANCIERA SA	16,614.42	26,486.42				
<b>Total Créditos Castigados por Entidad Reportante</b>						
BANCO DE CREDITO DEL PERU						
<b>Totales por Condición de Deuda</b>						
Créditos Vigentes	182,956,234.45	174,832,958.74	190,728,659.13	194,820,289.93	198,238,098.14	274,881,038.69
Créditos Reestructurados						
Créditos Refinanciados						
Créditos Vencidos				52.51		
Créditos en Cobranza Judicial						
<b>TOTAL DEUDA DIRECTA</b>	<b>182,956,234.45</b>	<b>174,832,958.74</b>	<b>190,728,659.13</b>	<b>194,820,342.44</b>	<b>198,238,098.14</b>	<b>274,881,038.69</b>
<b>Créditos Comerciales</b>						
Tarjetas de Crédito Contratadas						
BANCO DE CREDITO DEL PERU						
Sobregiros en Cuenta Corriente						
BANCO SANTANDER PERU SA						
BANCO DE CREDITO DEL PERU						

Informe sin garantía ni responsabilidad

[www.informadelperu.com](http://www.informadelperu.com)



SCOTIABANK PERU SAA						
Descuentos Otros						
BANCO SANTANDER PERU SA						
Préstamos						
BBVA BANCO CONTINENTAL						
CITIBANK DEL PERU SA						
Factoring						
BANCO INTERNACIONAL DEL PERU INTERBANK						
BANCO DE CREDITO DEL PERU						
MIBANCO BANCO DE LA MICRO EMPRESA SA						
Arrendamiento Financiero						
BBVA BANCO CONTINENTAL						
SCOTIABANK PERU SAA						
Lease Back						
AMERIKA FINANCIERA SA						
Créditos - Comercio Exterior						
BANCO DE CREDITO DEL PERU						
SCOTIABANK PERU SAA						
<b>Créditos a Microempresas</b>						
<b>Créditos de Consumo</b>						
<b>Créditos Hipotecarios</b>						
<b>Créditos a Pequeñas Empresas</b>						
<b>Créditos a Medianas Empresas</b>	<b>31.03</b>					
Sobregiros en Cuenta Corriente	31.03					
HSBC BANK PERU S A	31.03					
<b>Créditos a Grandes Empresas</b>	<b>16,614.42</b>	<b>6,961,733.32</b>				
Arrendamiento Financiero	16,614.42	6,961,733.32				
BBVA BANCO CONTINENTAL		6,935,246.90				
AMERIKA FINANCIERA SA	16,614.42	26,486.42				
<b>Créditos Corporativos</b>	<b>182,939,589.00</b>	<b>167,871,225.42</b>	<b>190,728,659.13</b>	<b>194,820,342.44</b>	<b>198,238,098.14</b>	<b>274,881,038.69</b>
Tarjetas de Crédito Contratadas			239.07	516.00	516.00	
BANCO DE CREDITO DEL PERU			239.07	516.00	516.00	
Sobregiros en Cuenta Corriente	21,149.43	497,224.32	21,848.95	23,074.16	21,527.76	23,657.28
HSBC BANK PERU S A						
BANCO SANTANDER PERU SA		9,659.56				
BANCO DE CREDITO DEL PERU	21,149.43	43,193.93	21,848.95	23,074.16	21,527.76	23,657.28
BANCO INTERAMERICANO DE FINANZAS						
CITIBANK DEL PERU SA		444,370.83				
Descuentos Otros	7,524,040.71	6,697,854.49	6,858,041.46	7,166,912.69	8,017,695.11	8,168,028.15
BANCO SANTANDER PERU SA	7,524,040.71	6,697,854.49	6,858,041.46	7,166,912.69	8,017,695.11	8,168,028.15
Préstamos	163,893,315.50	154,982,382.38	170,026,991.73	172,433,568.50	173,852,936.20	223,237,583.68
Préstamos a cuota fija	<b>100,218,315.50</b>	<b>91,307,382.38</b>	<b>99,276,991.73</b>	<b>101,683,568.50</b>	<b>103,102,936.20</b>	<b>105,566,216.24</b>
SCOTIABANK PERU SAA	64,053,000.00	64,053,000.00	71,170,000.00	71,170,000.00	71,170,000.00	78,287,000.00
CITIBANK DEL PERU SA	36,165,315.50	27,254,382.38	28,106,991.73	30,513,568.50	31,932,936.20	27,279,216.24
Otros préstamos	<b>63,675,000.00</b>	<b>63,675,000.00</b>	<b>70,750,000.00</b>	<b>70,750,000.00</b>	<b>70,750,000.00</b>	<b>117,671,367.44</b>

Informe sin garantía ni responsabilidad

[www.informadelperu.com](http://www.informadelperu.com)

9

Informa del Perú  
Calle Antequera 777 Piso 6

Información de empresas para empresas

[www.informadelperu.com](http://www.informadelperu.com)  
[clientes@informadelperu.com](mailto:clientes@informadelperu.com)

San Isidro. Lima 27 - PERU

Tel:(51 1) 6173333

Fax:(51 1) 6173334

BANCO DE CREDITO DEL PERU	63,675,000.00	63,675,000.00	70,750,000.00	70,750,000.00	70,750,000.00	117,671,367.44
Factoring	1,071,652.35	1,034,705.62	1,062,357.91	1,272,216.58	1,256,494.06	1,585,793.21
BANCO DE CREDITO DEL PERU	1,071,652.35	1,034,705.62	1,062,357.91	1,272,216.58	1,256,494.06	1,585,793.21
BBVA BANCO CONTINENTAL						
Arrendamiento Financiero	10,429,431.01	4,659,058.61	12,759,180.01	13,924,054.51	15,088,929.01	16,253,803.51
BBVA BANCO CONTINENTAL	6,439,872.21		7,430,621.59	7,925,996.28	8,421,370.97	8,916,745.66
SCOTIABANK PERU SAA	3,989,558.80	4,659,058.61	5,328,558.42	5,998,058.23	6,667,558.04	7,337,057.85
AMERIKA FINANCIERA SA						
Créditos - Comercio Exterior						25,612,172.86
BBVA BANCO CONTINENTAL						
SCOTIABANK PERU SAA						25,612,172.86
<b>Créditos a Bancos Multilaterales de Desarrollo</b>						
<b>Créditos Soberanos</b>						
<b>Créditos a Entidades del Sector Público</b>						
<b>Créditos a Intermediarios de Valores</b>						
<b>Créditos a Empresas del Sistema Financiero</b>						
<b>TOTAL DEUDA INDIRECTA</b>	<b>44,558,195.58</b>	<b>31,957,188.21</b>	<b>51,414,669.43</b>	<b>13,705,785.46</b>	<b>12,211,782.01</b>	<b>11,685,910.02</b>
Avales Otorgados						
BANCO DE CREDITO DEL PERU						
SCOTIABANK PERU SAA						
Cartas Fianza Otorgadas	13,532,094.25	13,065,116.24	16,496,927.68	13,705,785.46	12,211,782.01	11,516,725.66
BANCO INTERNACIONAL DEL PERU INTERBANK	7,882,054.39	7,126,051.67	6,627,190.22	4,164,616.60	2,282,410.60	1,541,749.90
BANCO DE CREDITO DEL PERU	5,650,039.86	5,939,064.57	9,869,737.46	9,541,168.86	9,929,371.41	9,974,975.76
Cartas de Crédito	105,910.21	105,271.97	4,501,743.75			
BANCO INTERNACIONAL DEL PERU INTERBANK	105,910.21	105,271.97	4,501,743.75			
BBVA BANCO CONTINENTAL						
SCOTIABANK PERU SAA						
Aceptaciones Bancarias						169,184.36
BANCO INTERNACIONAL DEL PERU INTERBANK						169,184.36
SCOTIABANK PERU SAA						
Instrumentos Financieros Derivados	30,920,191.12	18,786,800.00	30,415,998.00			
BANCO INTERNACIONAL DEL PERU INTERBANK						
BANCO DE CREDITO DEL PERU						
DEUTSCHE BANK PERU SA	30,920,191.12	18,786,800.00	30,415,998.00			
BBVA BANCO CONTINENTAL						
CITIBANK DEL PERU SA						
<b>TOTAL DEUDA</b>	<b>227,514,430.03</b>	<b>206,790,146.95</b>	<b>242,143,328.56</b>	<b>208,526,127.90</b>	<b>210,449,880.15</b>	<b>286,566,948.71</b>
<b>Rendimientos Devengados de Créditos Vigentes</b>	656,159.52	187,302.76	1,236,798.04	754,852.58	214,124.38	1,446,781.19
BANCO INTERNACIONAL DEL PERU INTERBANK						
HSBC BANK PERU S A	1.23					
BANCO DE CREDITO DEL PERU	298,425.77	63,818.22	585,236.64	345,489.85	74,512.89	653,978.07
BBVA BANCO CONTINENTAL						
SCOTIABANK PERU SAA	357,732.52	123,484.54	651,561.40	409,362.73	139,611.49	792,803.12
<b>Responsabilidad por Créditos no Usados/Desembolsados</b>	97,162,385.67	98,702,585.06	76,964,253.63	106,736,734.20	118,539,173.40	121,095,697.52
Líneas de crédito en cuenta corriente						<b>1,000,000.00</b>

Informe sin garantía ni responsabilidad

[www.informadelperu.com](http://www.informadelperu.com)

10

Con otras entidades corporativas					1,000,000.00	
SCOTIABANK PERU SAA					1,000,000.00	
Líneas de crédito en préstamo	<b>13,999,089.78</b>	<b>13,914,728.02</b>	<b>9,373,256.25</b>	<b>13,860,000.00</b>	<b>14,045,000.00</b>	<b>14,160,000.00</b>
Comerciales						
Revolvente						
BANCO INTERNACIONAL DEL PERU INTERBANK						
MIBANCO BANCO DE LA MICRO EMPRESA SA						
Con otras entidades corporativas		13,914,728.02	9,373,256.25	13,860,000.00	14,045,000.00	14,160,000.00
BANCO INTERNACIONAL DEL PERU INTERBANK		13,914,728.02	9,373,256.25	13,860,000.00	14,045,000.00	14,160,000.00
Con grandes empresas	13,999,089.78					
BANCO INTERNACIONAL DEL PERU INTERBANK	13,999,089.78					
Líneas de crédito en avales y fianzas	<b>18,668,836.77</b>	<b>20,681,844.96</b>	<b>21,738,111.45</b>	<b>29,086,150.20</b>	<b>39,852,589.40</b>	<b>40,938,250.10</b>
Comerciales						
Revolvente						
BANCO INTERNACIONAL DEL PERU INTERBANK						
Con otras entidades corporativas		20,681,844.96	21,738,111.45	29,086,150.20	39,852,589.40	40,938,250.10
BANCO INTERNACIONAL DEL PERU INTERBANK		20,681,844.96	21,738,111.45	29,086,150.20	39,852,589.40	40,938,250.10
Con grandes empresas	18,668,836.77					
BANCO INTERNACIONAL DEL PERU INTERBANK	18,668,836.77					
Líneas de crédito en cartas de crédito	<b>13,999,089.78</b>	<b>13,914,728.02</b>	<b>9,373,256.25</b>	<b>13,860,000.00</b>	<b>14,045,000.00</b>	<b>13,986,347.42</b>
Con otras entidades corporativas		13,914,728.02	9,373,256.25	13,860,000.00	14,045,000.00	13,986,347.42
BANCO INTERNACIONAL DEL PERU INTERBANK		13,914,728.02	9,373,256.25	13,860,000.00	14,045,000.00	13,986,347.42
Con grandes empresas	13,999,089.78					
BANCO INTERNACIONAL DEL PERU INTERBANK	13,999,089.78					
Líneas de crédito para tarjetas de crédito	<b>35,100.00</b>	<b>35,100.00</b>	<b>34,860.93</b>	<b>34,584.00</b>	<b>34,584.00</b>	<b>35,100.00</b>
Comerciales						
BANCO DE CREDITO DEL PERU						
Con otras entidades corporativas		35,100.00	34,860.93	34,584.00	34,584.00	35,100.00
BANCO DE CREDITO DEL PERU		35,100.00	34,860.93	34,584.00	34,584.00	35,100.00
Créditos otorgados no desembolsados	<b>50,460,269.34</b>	<b>50,156,184.06</b>	<b>36,444,768.75</b>	<b>49,896,000.00</b>	<b>50,562,000.00</b>	<b>50,976,000.00</b>
Con otras entidades corporativas		50,156,184.06	36,444,768.75	49,896,000.00	50,562,000.00	50,976,000.00
BANCO INTERNACIONAL DEL PERU INTERBANK		50,156,184.06	36,444,768.75	49,896,000.00	50,562,000.00	50,976,000.00
Con grandes empresas	50,460,269.34					
BANCO INTERNACIONAL DEL PERU INTERBANK	50,460,269.34					
<b>CUENTAS DE ORDEN DEUDORAS</b>						
Rendimientos de Crédito en Suspenso						
BANCO DE CREDITO DEL PERU						
Otras cuentas de orden deudoras	35,100.00	35,100.00	35,100.00	35,100.00	35,100.00	35,100.00
BANCO DE CREDITO DEL PERU	35,100.00	35,100.00	35,100.00	35,100.00	35,100.00	35,100.00
<b>CUENTAS POR COBRAR</b>						
<b>GARANTIAS</b>	<b>29,517,860.67</b>	<b>29,504,714.72</b>	<b>29,325,393.98</b>	<b>29,322,693.98</b>	<b>29,355,993.98</b>	<b>29,376,693.98</b>
Recibidas por Operaciones de Crédito	<b>29,517,860.67</b>	<b>29,504,714.72</b>	<b>29,325,393.98</b>	<b>29,322,693.98</b>	<b>29,355,993.98</b>	<b>29,376,693.98</b>
Preferidas de muy Rápida Realización	<b>2,538,900.00</b>	<b>2,523,600.00</b>	<b>2,497,500.00</b>	<b>2,494,800.00</b>	<b>2,528,100.00</b>	<b>2,548,800.00</b>
Fideicomiso en garantía	2,538,900.00	2,523,600.00	2,497,500.00	2,494,800.00	2,528,100.00	2,548,800.00
BBVA BANCO CONTINENTAL	2,538,900.00	2,523,600.00	2,497,500.00	2,494,800.00	2,528,100.00	2,548,800.00

Informe sin garantía ni responsabilidad

[www.informadelperu.com](http://www.informadelperu.com)

11

Otras Preferidas	<b>10,494,013.67</b>	<b>10,496,167.72</b>	<b>10,342,946.98</b>	<b>10,342,946.98</b>	<b>10,342,946.98</b>	<b>10,342,946.98</b>
Primera prenda de maquinaria y equipos	10,342,946.98	10,342,946.98	10,342,946.98	10,342,946.98	10,342,946.98	10,342,946.98
SCOTIABANK PERU SAA	10,342,946.98	10,342,946.98	10,342,946.98	10,342,946.98	10,342,946.98	10,342,946.98
Bienes Otorgados en Arrendamiento Financiero						
BBVA BANCO CONTINENTAL						
AMERIKA FINANCIERA SA						
Otras que determine la SBS	151,066.69	153,220.74				
AMERIKA FINANCIERA SA	151,066.69	153,220.74				
Otras	<b>16,484,947.00</b>	<b>16,484,947.00</b>	<b>16,484,947.00</b>	<b>16,484,947.00</b>	<b>16,484,947.00</b>	<b>16,484,947.00</b>
Avales						
CITIBANK DEL PERU SA						
Garantías no preferidas	16,484,947.00	16,484,947.00	16,484,947.00	16,484,947.00	16,484,947.00	16,484,947.00
BBVA BANCO CONTINENTAL	16,484,947.00	16,484,947.00	16,484,947.00	16,484,947.00	16,484,947.00	16,484,947.00
Garantías no preferidas - Avales y Fianzas						
SCOTIABANK PERU SAA						
Recibidas por Servicios						
Valores y Bienes Recibidos por Operaciones Especiales						
TOTAL PROVISIONES ESPECIFICAS						

(CIFRAS EN S./)	31/10/2010	30/09/2010	31/08/2010	31/12/2009	31/12/2008	31/12/2007
<b>Entidades que informan</b>	<b>6</b>	<b>6</b>	<b>6</b>	<b>7</b>	<b>7</b>	<b>6</b>
<b>Calificación</b>						
Normal	100.00 %	100.00 %	100.00 %	100.00 %	100.00 %	100.00 %
CPP	0.00 %	0.00 %	0.00 %	0.00 %	0.00 %	0.00 %
Deficiente	0.00 %	0.00 %	0.00 %	0.00 %	0.00 %	0.00 %
Dudoso	0.00 %	0.00 %	0.00 %	0.00 %	0.00 %	0.00 %
Pérdida	0.00 %	0.00 %	0.00 %	0.00 %	0.00 %	0.00 %
<b>Deuda Directa por Entidad Reportante</b>						
BANCO INTERNACIONAL DEL PERU INTERBANK					5,584,756.29	3,874,746.55
HSBC BANK PERU S A						
BANCO SANTANDER PERU SA	8,828,314.67	8,046,591.44	7,562,242.08	7,239,534.08		
BANCO DE CREDITO DEL PERU	118,974,490.77	118,701,912.73	125,717,662.12	59,355,878.09	12,888,730.80	7,628,108.16
BBVA BANCO CONTINENTAL	31,788,120.35	32,203,495.04	32,778,869.79	74,602,795.95	16,484,947.00	
MIBANCO BANCO DE LA MICRO EMPRESA SA					37,458.03	
SCOTIABANK PERU SAA	111,589,195.90	112,168,257.24	109,819,629.36	51,184,992.63	21,600,513.39	10,603,341.35
BANCO INTERAMERICANO DE FINANZAS						
CITIBANK DEL PERU SA	21,067,484.65	19,612,763.08	18,454,767.71	25,726,097.09	5,744,267.17	4,160,591.05
AMERIKA FINANCIERA SA				375,818.52	1,224,979.97	1,948,002.23
<b>Total Créditos Castigados por Entidad Reportante</b>						
BANCO DE CREDITO DEL PERU						2.75
<b>Totales por Condición de Deuda</b>						
Créditos Vigentes	292,247,606.34	290,733,019.53	294,333,171.06	218,485,116.36	63,565,652.65	28,214,736.83
Créditos Reestructurados						
Créditos Refinanciados						
Créditos Vencidos						52.51

Informe sin garantía ni responsabilidad

[www.informadelperu.com](http://www.informadelperu.com)

12

Informa del Perú  
Calle Antequera 777 Piso 6

Información de empresas para empresas

[www.informadelperu.com](http://www.informadelperu.com)  
[clientes@informadelperu.com](mailto:clientes@informadelperu.com)

San Isidro. Lima 27 - PERU

Tel:(51 1) 6173333

Fax:(51 1) 6173334

Créditos en Cobranza Judicial				
<b>TOTAL DEUDA DIRECTA</b>	<b>292,247,606.34</b>	<b>290,733,019.53</b>	<b>294,333,171.06</b>	<b>218,485,116.36 63,565,652.65 28,214,789.34</b>
<b>Créditos Comerciales</b>				<b>218,485,116.36 63,565,652.65 28,214,789.34</b>
Tarjetas de Crédito Contratadas				218.32
BANCO DE CREDITO DEL PERU				218.32
Sobregiros en Cuenta Corriente				332,810.82 15,932.05 4,869,099.62
BANCO SANTANDER PERU SA				313,816.72
BANCO DE CREDITO DEL PERU				18,994.10 15,932.05 4,864,309.53
SCOTIABANK PERU SAA				4,790.09
Descuentos Otros				6,925,717.36
BANCO SANTANDER PERU SA				6,925,717.36
Préstamos				85,963,025.75 5,744,267.17 4,160,591.05
BBVA BANCO CONTINENTAL				60,236,928.66
CITIBANK DEL PERU SA				25,726,097.09 5,744,267.17 4,160,591.05
Factoring				2,851,916.89 18,494,794.75 6,638,545.18
BANCO INTERNACIONAL DEL PERU INTERBANK				5,584,756.29 3,874,746.55
BANCO DE CREDITO DEL PERU				2,851,916.89 12,872,580.43 2,763,798.63
MIBANCO BANCO DE LA MICRO EMPRESA SA				37,458.03
Arrendamiento Financiero				29,067,423.05 38,085,460.39 10,598,551.26
BBVA BANCO CONTINENTAL				14,365,867.29 16,484,947.00
SCOTIABANK PERU SAA				14,701,555.76 21,600,513.39 10,598,551.26
Lease Back				375,818.52 1,224,979.97 1,948,002.23
AMERIKA FINANCIERA SA				375,818.52 1,224,979.97 1,948,002.23
Créditos - Comercio Exterior				92,968,403.97
BANCO DE CREDITO DEL PERU				56,484,967.10
SCOTIABANK PERU SAA				36,483,436.87
<b>Créditos a Microempresas</b>				
<b>Créditos de Consumo</b>				
<b>Créditos Hipotecarios</b>				
<b>Créditos a Pequeñas Empresas</b>				
<b>Créditos a Medianas Empresas</b>				
Sobregiros en Cuenta Corriente				
HSBC BANK PERU S A				
<b>Créditos a Grandes Empresas</b>				
Arrendamiento Financiero				
BBVA BANCO CONTINENTAL				
AMERIKA FINANCIERA SA				
<b>Créditos Corporativos</b>	<b>292,247,606.34</b>	<b>290,733,019.53</b>	<b>294,333,171.06</b>	
Tarjetas de Crédito Contratadas	1,267.04	1,249.24	3,547.24	
BANCO DE CREDITO DEL PERU	1,267.04	1,249.24	3,547.24	
Sobregiros en Cuenta Corriente	14,950.71	16,464.06	16,329.43	
HSBC BANK PERU S A				
BANCO SANTANDER PERU SA				
BANCO DE CREDITO DEL PERU	14,950.71	16,464.06	16,329.43	
BANCO INTERAMERICANO DE FINANZAS				

Informe sin garantía ni responsabilidad

[www.informadelperu.com](http://www.informadelperu.com)

13

CITIBANK DEL PERU SA						
Descuentos Otros	8,828,314.67	8,046,591.44	7,562,242.08			
BANCO SANTANDER PERU SA	8,828,314.67	8,046,591.44	7,562,242.08			
Préstamos	216,533,400.51	214,937,978.49	228,112,683.57			
Préstamos a cuota fija	<b>99,354,484.65</b>	<b>97,899,763.08</b>	<b>103,858,767.71</b>			
SCOTIABANK PERU SAA	78,287,000.00	78,287,000.00	85,404,000.00			
CITIBANK DEL PERU SA	21,067,484.65	19,612,763.08	18,454,767.71			
Otros préstamos	<b>117,178,915.86</b>	<b>117,038,215.41</b>	<b>124,253,915.86</b>			
BANCO DE CREDITO DEL PERU	117,178,915.86	117,038,215.41	124,253,915.86			
Factoring	1,779,357.16	1,645,984.02	1,443,869.59			
BANCO DE CREDITO DEL PERU	1,779,357.16	1,645,984.02	1,443,869.59			
BBVA BANCO CONTINENTAL						
Arrendamiento Financiero	17,418,678.01	18,583,552.51	19,748,427.07			
BBVA BANCO CONTINENTAL	9,412,120.35	9,907,495.04	10,402,869.79			
SCOTIABANK PERU SAA	8,006,557.66	8,676,057.47	9,345,557.28			
AMERIKA FINANCIERA SA						
Créditos - Comercio Exterior	47,671,638.24	47,501,199.77	37,446,072.08			
BBVA BANCO CONTINENTAL	22,376,000.00	22,296,000.00	22,376,000.00			
SCOTIABANK PERU SAA	25,295,638.24	25,205,199.77	15,070,072.08			
<b>Créditos a Bancos Multilaterales de Desarrollo</b>						
<b>Créditos Soberanos</b>						
<b>Créditos a Entidades del Sector Público</b>						
<b>Créditos a Intermediarios de Valores</b>						
<b>Créditos a Empresas del Sistema Financiero</b>						
<b>TOTAL DEUDA INDIRECTA</b>	<b>10,483,708.80</b>	<b>12,597,256.40</b>	<b>11,597,421.49</b>	<b>12,495,336.42</b>	<b>233,377,082.74</b>	<b>16,693,110.77</b>
Avales Otorgados						395,064.54
BANCO DE CREDITO DEL PERU						395,064.54
SCOTIABANK PERU SAA						
Cartas Fianza Otorgadas	10,304,188.79	12,374,950.09	10,411,019.57	9,789,141.90	9,064,209.86	3,788,922.86
BANCO INTERNACIONAL DEL PERU INTERBANK	1,782,404.90	3,856,434.90	3,859,104.90	2,968,030.00	9,064,209.86	3,788,922.86
BANCO DE CREDITO DEL PERU	8,521,783.89	8,518,515.19	6,551,914.67	6,821,111.90		
Cartas de Crédito	179,520.01	174,804.96	1,186,401.92	2,706,194.52	10,483,113.47	9,212,211.18
BANCO INTERNACIONAL DEL PERU INTERBANK	179,520.01	174,804.96	1,142,067.02			
BBVA BANCO CONTINENTAL				1,994,100.00	10,064,773.88	964,105.82
SCOTIABANK PERU SAA			44,334.90	712,094.52	418,339.59	8,248,105.36
Aceptaciones Bancarias		47,501.35				
BANCO INTERNACIONAL DEL PERU INTERBANK						
SCOTIABANK PERU SAA		47,501.35				
Instrumentos Financieros Derivados				213,829,759.41		3,296,912.19
BANCO INTERNACIONAL DEL PERU INTERBANK				178,276,640.00		
BANCO DE CREDITO DEL PERU				12,945,119.41		3,296,912.19
DEUTSCHE BANK PERU SA						
BBVA BANCO CONTINENTAL						
CITIBANK DEL PERU SA				22,608,000.00		
<b>TOTAL DEUDA</b>	<b>302,731,315.14</b>	<b>303,330,275.93</b>	<b>305,930,592.55</b>	<b>230,980,452.78</b>	<b>296,942,735.39</b>	<b>44,907,900.11</b>

Informe sin garantía ni responsabilidad

[www.informadelperu.com](http://www.informadelperu.com)

14

<b>Rendimientos Devengados de Créditos Vigentes</b>	1,006,454.67	344,857.35	1,708,750.65	1,145,340.87	223,032.80	45,312.58
BANCO INTERNACIONAL DEL PERU INTERBANK					79,384.24	37,331.49
HSBC BANK PERU S A						
BANCO DE CREDITO DEL PERU	362,747.00	65,543.97	717,662.74	259,283.80	117,517.63	7,981.09
BBVA BANCO CONTINENTAL	141,591.08	116,925.38	93,905.78	530,237.00		
SCOTIABANK PERU SAA	502,116.59	162,388.00	897,182.13	355,820.07	26,130.93	
<b>Responsabilidad por Créditos no Usados/Desembolsados</b>	33,832.96	33,850.76	87,327,685.64	77,951,970.00	6,146,293.07	42,677,356.32
Líneas de crédito en cuenta corriente						
Con otras entidades corporativas						
SCOTIABANK PERU SAA						
Líneas de crédito en préstamo			<b>13,985,000.00</b>	<b>14,450,000.00</b>	<b>2,962,555.06</b>	<b>14,980,000.00</b>
Comerciales				14,450,000.00	2,962,555.06	14,980,000.00
Revolvente				<b>14,450,000.00</b>	<b>2,962,555.06</b>	<b>14,980,000.00</b>
BANCO INTERNACIONAL DEL PERU INTERBANK				14,450,000.00		14,980,000.00
MIBANCO BANCO DE LA MICRO EMPRESA SA					2,962,555.06	
Con otras entidades corporativas			13,985,000.00			
BANCO INTERNACIONAL DEL PERU INTERBANK			13,985,000.00			
Con grandes empresas						
BANCO INTERNACIONAL DEL PERU INTERBANK						
Líneas de crédito en avales y fianzas			<b>10,154,559.62</b>	<b>11,481,970.00</b>		<b>11,219,356.32</b>
Comerciales				11,481,970.00		11,219,356.32
Revolvente				<b>11,481,970.00</b>		<b>11,219,356.32</b>
BANCO INTERNACIONAL DEL PERU INTERBANK				11,481,970.00		11,219,356.32
Con otras entidades corporativas			10,154,559.62			
BANCO INTERNACIONAL DEL PERU INTERBANK			10,154,559.62			
Con grandes empresas						
BANCO INTERNACIONAL DEL PERU INTERBANK						
Líneas de crédito en cartas de crédito			<b>12,810,573.26</b>			
Con otras entidades corporativas			12,810,573.26			
BANCO INTERNACIONAL DEL PERU INTERBANK			12,810,573.26			
Con grandes empresas						
BANCO INTERNACIONAL DEL PERU INTERBANK						
Líneas de crédito para tarjetas de crédito	<b>33,832.96</b>	<b>33,850.76</b>	<b>31,552.76</b>		<b>36,111.48</b>	
Comerciales					36,111.48	
BANCO DE CREDITO DEL PERU					36,111.48	
Con otras entidades corporativas	33,832.96	33,850.76	31,552.76			
BANCO DE CREDITO DEL PERU	33,832.96	33,850.76	31,552.76			
Créditos otorgados no desembolsados			<b>50,346,000.00</b>	<b>52,020,000.00</b>	<b>3,147,626.53</b>	<b>16,478,000.00</b>
Con otras entidades corporativas			50,346,000.00			
BANCO INTERNACIONAL DEL PERU INTERBANK			50,346,000.00			
Con grandes empresas						
BANCO INTERNACIONAL DEL PERU INTERBANK						
<b>CUENTAS DE ORDEN DEUDORAS</b>						<b>2.75</b>
Rendimientos de Crédito en Suspenso						2.75
BANCO DE CREDITO DEL PERU						2.75

Informe sin garantía ni responsabilidad

[www.informadelperu.com](http://www.informadelperu.com)

15

Informa del Perú  
Calle Antequera 777 Piso 6

Información de empresas para empresas

[www.informadelperu.com](http://www.informadelperu.com)  
[clientes@informadelperu.com](mailto:clientes@informadelperu.com)

San Isidro. Lima 27 - PERU

Tel:(51 1) 6173333

Fax:(51 1) 6173334

Otras cuentas de orden deudoras	35,100.00	35,100.00	35,100.00			
BANCO DE CREDITO DEL PERU	35,100.00	35,100.00	35,100.00			
<b>CUENTAS POR COBRAR</b>						
<b>GARANTIAS</b>	<b>29,345,193.98</b>	<b>29,336,193.98</b>	<b>29,345,193.98</b>	<b>24,417,997.00</b>	<b>8,831,250.00</b>	<b>43,588,480.00</b>
Recibidas por Operaciones de Crédito	<b>29,345,193.98</b>	<b>29,336,193.98</b>	<b>29,345,193.98</b>	<b>24,417,997.00</b>	<b>8,831,250.00</b>	<b>43,588,480.00</b>
Preferidas de muy Rápida Realización	<b>2,517,300.00</b>	<b>2,508,300.00</b>	<b>2,517,300.00</b>	<b>2,601,000.00</b>	<b>2,826,000.00</b>	<b>2,696,400.00</b>
Fideicomiso en garantía	2,517,300.00	2,508,300.00	2,517,300.00	2,601,000.00	2,826,000.00	2,696,400.00
BBVA BANCO CONTINENTAL	2,517,300.00	2,508,300.00	2,517,300.00	2,601,000.00	2,826,000.00	2,696,400.00
Otras Preferidas	<b>10,342,946.98</b>	<b>10,342,946.98</b>	<b>10,342,946.98</b>	<b>21,816,997.00</b>	<b>6,005,250.00</b>	<b>5,932,080.00</b>
Primera prenda de maquinaria y equipos	10,342,946.98	10,342,946.98	10,342,946.98			
SCOTIABANK PERU SAA	10,342,946.98	10,342,946.98	10,342,946.98			
Bienes Otorgados en Arrendamiento Financiero				21,816,997.00	6,005,250.00	5,932,080.00
BBVA BANCO CONTINENTAL				16,484,947.00		
AMERIKA FINANCIERA SA				5,332,050.00	6,005,250.00	5,932,080.00
Otras que determine la SBS						
AMERIKA FINANCIERA SA						
Otras	<b>16,484,947.00</b>	<b>16,484,947.00</b>	<b>16,484,947.00</b>			<b>34,960,000.00</b>
Avales						29,960,000.00
CITIBANK DEL PERU SA						29,960,000.00
Garantías no preferidas	16,484,947.00	16,484,947.00	16,484,947.00			
BBVA BANCO CONTINENTAL	16,484,947.00	16,484,947.00	16,484,947.00			
Garantías no preferidas - Avales y Fianzas						5,000,000.00
SCOTIABANK PERU SAA						5,000,000.00

Recibidas por Servicios

Valores y Bienes Recibidos por Operaciones Especiales

**TOTAL PROVISIONES ESPECIFICAS**

Comportamiento de Pagos en el Sistema Financiero

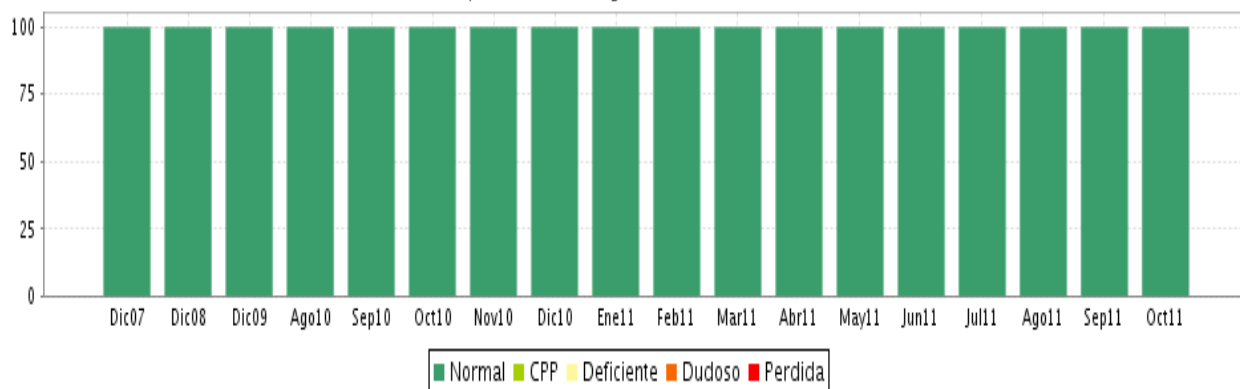

Informe sin garantía ni responsabilidad

[www.informadelperu.com](http://www.informadelperu.com)

Información de empresas para empresas

Informa del Perú  
Calle Antequera 777 Piso 6

San Isidro. Lima 27 - PERU

Tel:(51 1) 6173333

Fax:(51 1) 6173334

[www.informadelperu.com](http://www.informadelperu.com)  
[clientes@informadelperu.com](mailto:clientes@informadelperu.com)



Deuda con el Sistema Financiero

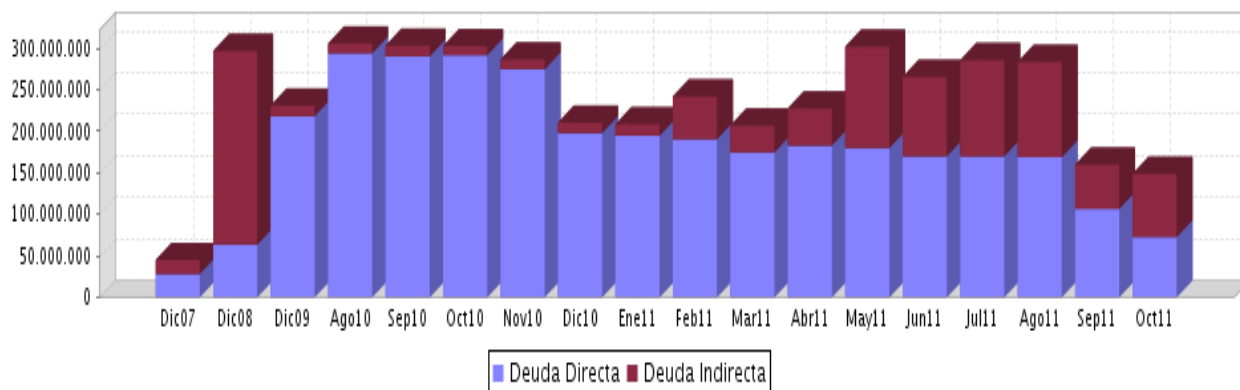

## Elementos Financieros

(S/., MILES)	Balance 2010 (12)	Balance 2009 (12)	Balance 2008 (12)
<b>Fecha Cierre</b>	31/12/2010	31/12/2009	31/12/2008
<b>Tipo de Balance</b>	COMPLETO	COMPLETO	COMPLETO
<b>Fuente</b>	CONASEV	CONASEV	CONASEV
<b>Ventas</b>	5,221,839.00	3,033,743.00	3,124,150.00
<b>Resultados</b>	285,647.00	222,760.00	87,582.00
<b>Activo No Corriente</b>	1,569,885.00	1,626,299.00	1,502,373.00
<b>Activo Corriente</b>	1,066,635.00	893,199.00	1,161,216.00
<b>Total Activo</b>	2,636,520.00	2,519,498.00	2,663,589.00
<b>Patrimonio</b>	1,714,098.00	1,474,996.00	1,333,849.00
<b>Pasivo No Corriente</b>	282,400.00	352,604.00	323,407.00
<b>Pasivo Corriente</b>	640,022.00	691,898.00	1,006,333.00

Último Balance: 31/12/2010

Las cifras del último balance proceden: CONASEV

Gráfico de Masas Patrimoniales

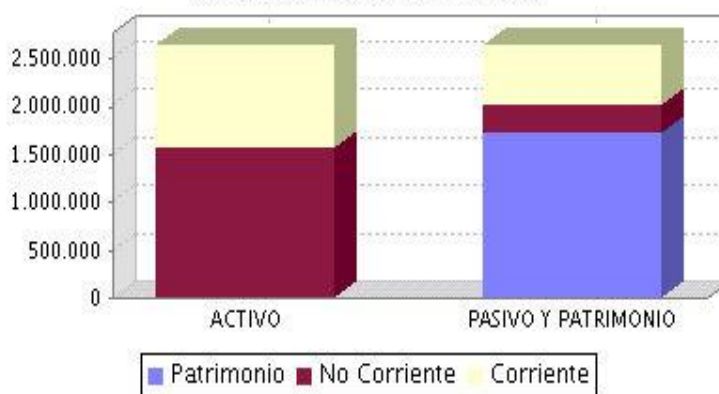

Informe sin garantía ni responsabilidad

## Actividad Externa

(Montos CIF para Importaciones y FOB para Exportaciones)

### Resumen por ejercicio

Ejercicio	Actividad	Número de Operaciones	Importe USD	Países
2011	EXPORTA	1310	154,668,846.00	ECUADOR, CANADÁ, ESTADOS UNIDOS
	IMPORTA	966	480,476,089.00	ARGENTINA, CANADÁ, FEDERACION RUSA
2010	EXPORTA	1414	157,475,757.00	ECUADOR, CANADÁ, COLOMBIA
	IMPORTA	1245	435,961,365.00	ESTADOS UNIDOS, ARGENTINA, CANADÁ
2009	EXPORTA	1184	147,397,826.00	HAITÍ, CHILE, AUSTRALIA
	IMPORTA	1217	359,689,168.00	ESTADOS UNIDOS, PARAGUAY, MÉXICO
2008	EXPORTA	1061	129,566,201.00	COLOMBIA, ESTADOS UNIDOS, AUSTRALIA
	IMPORTA	1278	512,324,518.00	ARGENTINA, FEDERACION RUSA, ECUADOR
2007	EXPORTA	1291	88,709,146.00	COLOMBIA, ESTADOS UNIDOS, BÉLGICA
	IMPORTA	1172	354,408,820.00	ARGENTINA, ESTADOS UNIDOS, CANADÁ
2006	EXPORTA	1122	67,820,120.00	COLOMBIA, ECUADOR, BOLIVIA
	IMPORTA	1118	237,330,006.00	ARGENTINA, CANADÁ, BRASIL
2005	EXPORTA	781	51,728,185.00	COLOMBIA, ECUADOR, ARGENTINA
	IMPORTA	1041	211,631,090.00	ARGENTINA, ESTADOS UNIDOS, CANADÁ
2004	EXPORTA	622	35,877,620.00	COLOMBIA, ECUADOR, ARGENTINA
	IMPORTA	969	210,522,912.00	ESTADOS UNIDOS, ARGENTINA, CANADÁ
2003	EXPORTA	480	27,405,634.00	COLOMBIA, HAITÍ, ARGENTINA
	IMPORTA	964	181,802,784.00	ARGENTINA, ESTADOS UNIDOS, EMIRATOS ARABES

### Resumen Últimos 12 meses

Actividad	Ejercicio	Mes	Número de Operaciones	Importe USD	Países	
EXPORTA	2011	Octubre	69	10,362,584.00	ECUADOR, ESTADOS UNIDOS, CHILE	
		Septiembre	125	15,519,721.00	ECUADOR, COLOMBIA, CHILE	
		Agosto	171	22,793,925.00	ECUADOR, CANADÁ, ESTADOS UNIDOS	
		Julio	145	14,770,159.00	ECUADOR, ESTADOS UNIDOS, NICARAGUA	
		Junio	135	15,353,777.00	ECUADOR, CHILE, COLOMBIA	
		Mayo	161	17,399,136.00	ECUADOR, COLOMBIA, CHILE	
		Abril	151	18,206,059.00	CANADÁ, ECUADOR, CHINA	
		Marzo	132	13,095,973.00	ECUADOR, CHINA, HONDURAS	
		Febrero	119	12,372,614.00	ECUADOR, CHINA, ESTADOS UNIDOS	
		Enero	102	14,794,898.00	CANADÁ, ECUADOR, HAITÍ	
		2010	Diciembre	59	8,231,154.00	ECUADOR, CHINA, ESTADOS UNIDOS
			Noviembre	94	12,104,520.00	ECUADOR, ESTADOS UNIDOS, CHILE
IMPORTA	2011	Octubre	101	68,266,159.00	ARGENTINA, CANADÁ, FEDERACION RUSA	
		Septiembre	119	42,001,261.00	ARGENTINA, ESTADOS UNIDOS,	

Informe sin garantía ni responsabilidad

[www.informadelperu.com](http://www.informadelperu.com)

Información de empresas para empresas

18

Informa del Perú  
Calle Antequera 777 Piso 6

San Isidro. Lima 27 - PERU

Tel:(51 1) 6173333

Fax:(51 1) 6173334

[www.informadelperu.com](http://www.informadelperu.com)  
[clientes@informadelperu.com](mailto:clientes@informadelperu.com)

		Ecuador			ARGENTINA, CANADÁ, ESTADOS UNIDOS		
	Agosto	114	67,972,535.00				
	Julio	91	41,115,756.00				
	Junio	81	30,847,212.00				
	Mayo	89	46,151,393.00				
	Abril	82	63,570,859.00				
	Marzo	119	31,793,299.00				
	Febrero	86	63,618,945.00				
	Enero	84	25,138,670.00				
<b>2010</b>	Diciembre	100	36,916,147.00				
	Noviembre	111	33,469,054.00				

## Información Negativa

### Incidencias en Pagos

No se registran

### Incidencias Judiciales

Total de Incidentes Judiciales Vigentes: 0

Fecha Efecto	Tipo	Importe	Divisa	Afectado	Fuente	Número de expediente
08/06/2010	DEUDAS CON TESORO PUBLICO	9,646.00	S/.	TESORO	SUNAT	201000552372010 041

### Omisos Tributarios

No se registran

### Procedimientos Concursales

No se registran

Informe sin garantía ni responsabilidad

[www.informadelperu.com](http://www.informadelperu.com)

Información de empresas para empresas

Informa del Perú  
Calle Antequera 777 Piso 6

San Isidro. Lima 27 - PERU

Tel:(51 1) 6173333

Fax:(51 1) 6173334

[www.informadelperu.com](http://www.informadelperu.com)  
[clientes@informadelperu.com](mailto:clientes@informadelperu.com)

## Protestos por Girador

### Incidencias en Pagos

#### Resumen por ejercicio de Empresas

Ejercicio	Divisa	Total		Protesto		Mora		Arreglo	
		Incidentes	Importe	Incidentes	Importe	Incidentes	Importe	Incidentes	Importe
2011	S/.	10	523,153.63	10	523,153.63				
2010	S/.	14	487,910.39	9	405,250.67	5	82,659.72		
	US\$	5	85,236.45					5	85,236.45
2009	S/.	9	300,133.71	9	300,133.71				
2008	S/.	21	406,140.14	7	190,995.10	12	192,066.24	2	23,078.80
	US\$	1	1,416.45	1	1,416.45				
2007	S/.	8	335,437.68	5	75,150.97	3	260,286.71		
	US\$	26	2,941.58	26	2,941.58				
2006	S/.	94	2,082,742.69	92	1,894,759.18	2	187,983.51		
	US\$	70	6,577.34	70	6,577.34				
Total	S/.	156	4,135,518.24	132	3,389,443.26	22	722,996.18	2	23,078.80
	US\$	102	96,171.82	97	10,935.37			5	85,236.45

#### Resumen por ejercicio de Personas Naturales

Ejercicio	Divisa	Total		Protesto		Mora		Arreglo	
		Incidentes	Importe	Incidentes	Importe	Incidentes	Importe	Incidentes	Importe
2011	S/.	1	5,809.85	1	5,809.85				
2010	S/.	7	96,867.07	7	96,867.07				
2009	S/.	2	45,584.92	2	45,584.92				
2008	S/.	7	118,508.77	7	118,508.77				
2007	S/.	13	144,362.42	13	144,362.42				
	US\$	11	2,238.41	11	2,238.41				
2006	S/.	41	418,401.08	41	418,401.08				
	US\$	45	4,648.21	45	4,648.21				
Total	S/.	71	829,534.11	71	829,534.11				
	US\$	56	6,886.62	56	6,886.62				

#### Lista de las 10 últimas de Empresas

Nº de Incidencia	Deudor	Importe	Divisa	Estado	Fecha Protesto	Título	Valor
0000049345101	PERU SAC	264,525.74	PEN	PROTESTO	01/09/2011	CHEQUE	
0000049203341	SAYAN SCRL	4,089.58	PEN	PROTESTO	01/08/2011	CHEQUE	
0000049203331	REPRESENTACIONES SRL	8,474.26	PEN	PROTESTO	01/08/2011	CHEQUE	
0000049113151	PANADERIA	2,000.00	PEN	PROTESTO	01/07/2011	CHEQUE	
0400005184361	DITRIBUIDORA Y COMERCIALIZADORA	50,000.00	PEN	PROTESTO	01/06/2011	CHEQUE	

Informe sin garantía ni responsabilidad

[www.informadelperu.com](http://www.informadelperu.com)

20

Informa del Perú  
Calle Antequera 777 Piso 6

Información de empresas para empresas

[www.informadelperu.com](http://www.informadelperu.com)  
[clientes@informadelperu.com](mailto:clientes@informadelperu.com)

San Isidro. Lima 27 - PERU

Tel:(51 1) 6173333

Fax:(51 1) 6173334

0000049107181 MAPEC	20,709.01 PEN	PROTESTO	01/06/2011	CHEQUE
0000048851121 PANADERIA	2,311.98 PEN	PROTESTO	01/05/2011	CHEQUE
0000048715051 NOVA	20,257.16 PEN	PROTESTO	01/04/2011	CHEQUE
1400002338391 DEX	126,785.90 PEN	PROTESTO	01/03/2011	CHEQUE

## Premios y Certificaciones

Premio/Certificación	Fecha
CERTIFICADO GARANTIA CALIDAD	26/01/2006
ISO 9001	01/11/2002
ISO 9001	05/04/2002
ISO 9001	30/01/2002

## Obligaciones de la Empresa

Tipo Obligación	Período	Situación	Fecha Dato	Fecha Publicación	Fuente
VERIFICACION DE DOMICILIO	2011	HABIDO	15/06/2011	15/06/2011	SUNAT
VERIFICACION DE DOMICILIO	2008	HABIDO	16/07/2008	15/07/2008	SUNAT
VERIFICACION DE DOMICILIO	2007	HABIDO	01/01/2008	31/12/2007	SUNAT
VERIFICACION DE DOMICILIO	2006	HABIDO	31/12/2006	31/12/2006	SUNAT

## Administradores Principales

Cargo	Apellidos y nombre	Identificación	Fecha
PRESIDENTE	ERO PAOI, JESUS		07/07/2004
VICEPRESIDENTE	JUREM, LUIS		01/04/2010
MIEMBRO DIRECTORIO	HAITO MORROGARR, LUIS LBERTO		01/04/2010

Informe sin garantía ni responsabilidad

[www.informadelperu.com](http://www.informadelperu.com)

Información de empresas para empresas

21

Informa del Perú  
Calle Antequera 777 Piso 6

San Isidro. Lima 27 - PERU

Tel:(51 1) 6173333

Fax:(51 1) 6173334

[www.informadelperu.com](http://www.informadelperu.com)  
[clientes@informadelperu.com](mailto:clientes@informadelperu.com)

## Socios y participaciones

### Socios:

Nombre	%	Fuente	Fecha
OCART	5.46 %	CONASEV	12/05/2005
MERCHANT SA	8.17 %	INFORMACIÓN DE TERCEROS	31/12/2003
COMPañIA ALMACENERA SA	7.79 %	INFORMACIÓN DE TERCEROS	31/12/2003
NV	8.14 %	INFORMACIÓN DE TERCEROS	30/03/2005
IN CARTA	9.94 %	INFORMACIÓN DE TERCEROS	31/12/2003
HO	7.74 %	INFORMACIÓN DE TERCEROS	30/03/2005

### Participaciones

-----  
 No se registran  
 -----

## Publicaciones

### Legales

Tipo Acto	Fecha	Núm. Anuncio	Fuente	Lugar Publicación
CAMBIO DE DOMICILIO	31/05/2005	B00006	SUNARP	REGISTRO DE PERSONAS JURIDICAS Z R IX

### Prensa

Fecha	Publicación	Tipo Artículo
14/10/2011	CONASEV	INFORMACION GENERAL
Resumen: Por Junta Universal de Accionistas de fecha 13 de octubre de 2011, la empresa subsidiaria Inversiones S.A. ha acordado un aumento de capital social por aportes dinerarios de S/.23'183,750.00, para suscribir y pagar 23'183,750 acciones. El integro del aporte de capital ha sido cubierto por EMPRESA S.A.A.		
02/10/2011	SEMANA ECONOMICA	INFORMACION GENERAL
Resumen: La sociedad proyectó ventas por S/. 4,448 millones para el cierre del 2011, 18.55% más que los S/. 3,752 millones registrados el 2010. Para el 2015, la meta es alcanzar los S/. 7,000 millones.		
23/09/2011	CONASEV	INFORMACION GENERAL
Resumen: HTR A informó la transferencia a Perú S.A. de los activos de su propiedad vinculados al negocio de helados que ha venido desarrollando la empresa. El monto involucrado en la transferencia de los activos antes señalados ha ascendido a US\$ 16'700,000.00 más IGV.		
24/05/2011	EL COMERCIO	INFORMACIÓN CUOTAS DE MERCADO
Resumen: Según COMEX, la sociedad ocupó el segundo lugar en cuanto a las exportaciones durante el primer trimestre del año, al registrar envíos por US\$ 25.32 millones, 26.08% más que en el mismo período del 2010.		

Informe sin garantía ni responsabilidad

[www.informadelperu.com](http://www.informadelperu.com)

22

Informa del Perú  
 Calle Antequera 777 Piso 6

Información de empresas para empresas

[www.informadelperu.com](http://www.informadelperu.com)  
[clientes@informadelperu.com](mailto:clientes@informadelperu.com)

San Isidro. Lima 27 - PERU

Tel:(51 1) 6173333

Fax:(51 1) 6173334

## Origen de la Empresa

Tipo de Origen	ICI	Denominación	Fecha Efecto
ABSORCIÓN	6040012445100000	ALIMEN SA	01/06/2004
ABSORCIÓN	6040275844000000	HERMANOS SA	02/12/1996
ABSORCIÓN	6040275856800000	CIA DEL PERU SA	02/12/1996
ABSORCIÓN	6040275856200000	LA EMPRESA SA	01/06/1995

## Información Macroeconómica

	Valor	Fecha Efecto
Tasa de Cambio	2.70	02/12/2011
Devaluación a 12 meses	-3.60	02/12/2011
PBI	7.40	02/12/2011
Inflación a 12 meses	4.20	02/12/2011

Informe sin garantía ni responsabilidad

Informe sin garantía ni responsabilidad

[www.informadelperu.com](http://www.informadelperu.com)

Información de empresas para empresas

23